安全・安心！
ひょうごのうまいもん
77店
せいぞろい！

兵庫県認証食品
ガイドブック
認証食品登録飲食店編
2025

ひょうご 推奨ブランド HYOGO RECOMMENDED BRAND

ひょうご 安心ブランド HYOGO CONFIDENT BRAND

ひょうごの美味し風土拡大協議会
うま FOOD

県内で味わう 兵庫県認証食品

安全・安心で個性・特長のある兵庫県認証食品が食べられるお店（登録飲食店）がどんどん増えています。
あなたの食べたい食材は何ですか？ ひょうごの味覚を求めてぜひ訪ねてみましょう！

安全・安心！ ひょうごのうまいもん

兵庫県認証食品とは？

兵庫県は、兵庫県産の農林水産物及びこれらを主原料として県内で製造された加工食品の本来の美味しさをPRし、食に対する安心感の醸成を図るため、「ひょうご食品認証制度」を定め、安全・安心で個性・特長がある食品を「兵庫県認証食品」として認証しています。

2種のブランド

兵庫県認証食品は、「ひょうご推奨ブランド」とより厳しい基準をクリアした「ひょうご安心ブランド」の2種類のブランドがあります。購入される際の目印にしてください。

ひょうご推奨ブランド

ひょうご推奨ブランド
HYOGO RECOMMENDED BRAND

●個性・特長

生産方法、品質等の個性や特長があること。
次のア～ウの何れかを確認できること。

ア　生産方法に関する個性・特長がある。
イ　味その他の品質に関する個性・特長がある。
ウ　地域性、歴史その他の県産食品への選好を喚起する個性・特長がある。

●安全性の確保

食品衛生法等の法令基準が遵守されていること。
※申請段階及び出荷・小売段階で県が検査を実施して確認。

●安心感の醸成

生産者が生産履歴を開示する仕組みを整備していること。

ひょうご安心ブランド

ひょうご安心ブランド
HYOGO CONFIDENT BRAND

農産物	●化学肥料・農薬を5割以上低減 ●残留農薬が国基準の1/10以下
畜産物	●抗生物質等の使用削減又は残留防止取組方針を定めている ●残留抗生物質等が国基準の1/10以下
水産物	[養殖魚類]●残留水産用医薬品等が国基準の1/10以下 [養殖かき]●生菌数が国基準の1/10以下
加工食品	●HACCPの外部認証を受けた製造所で製造 ●食品添加物を極力使用しない

＋ 出荷記録などの整備

旬の食材やイベントの情報を発信中

LINE
友だち登録はコチラから！▶

ご登録はコチラから！▶

ご登録はコチラから！▶

兵庫の美味しいものまとめサイト
「御食国（みけつくに）ひょうご」

～県産食品販売サイトの総合案内所～
県産食品の販売サイトをまとめて紹介。
食のイベント情報も多数掲載。
兵庫県のおいしいものに出会えます！

神戸・阪神

01 神戸酒心館 蔵の料亭 さかばやし（コウベシュシンカン クラ）

使用している認証食品　福寿 純米吟醸
メニュー名　福寿 純米吟醸

酒米のふるさと六甲の里山をイメージした風景のなかにひっそりと佇む木造酒蔵。地元の旬菜をはじめ、こだわりの自家製豆富や蕎麦とともに蔵でしか味わえない「福寿」の日本酒など、ゆったりとお寛ぎいただける空間で極上のひとときをお楽しみいただけます。

神戸市東灘区御影塚1-8-17
最寄りのバス停・駅/石屋川駅（阪神電鉄本線）
☎078-841-2612　P有60台
営業時間／11:30～15:00（L.O.14:30）
17:30～21:00（L.O.20:00）
【土日祝のみ】14:30～17:00（L.O.16:30）
※営業時間は変更している場合がございます。
休／水曜・年末年始

お店のHPはこちら

02 中国料理 青虎（セイコ）

使用している認証食品　北神みそ
メニュー名　みそラーメン

ふんわりやさしい味の北神みそを使用しているラーメン。トッピングには、鹿肉しょうゆ煮も入っています。

神戸市灘区琵琶町1-10-9
最寄りのバス停・駅／JR六甲道駅
☎078-854-0485　P0台
営業時間／11:30～22:00
休／不定休

03 西村屋 和味旬彩（ニシムラヤ ワミシュンサイ）

使用している認証食品　蟹みそ
メニュー名　蟹みその和風バーニャカウダ

四季を彩るなごみの和食。
至福のかにづくし会席や自然の恵みを盛り込んだ心と体に優しい日本料理を提供致します。

神戸市中央区磯上通7-1-20
最寄りのバス停・駅/JR三ノ宮駅徒歩5分
☎078-232-3663　Pなし
営業時間／11:30～15:00
17:00～21:30
休／4月～10月迄の水曜日、
12月30・31日

お店のHPはこちら

04 神戸イタリアン&ワイン クレイド

使用している認証食品　鶏卵（オクノの玉子）
メニュー名　オクノ玉子と生ハムのカルボナーラ・六甲姫牛のお月見ローストビーフなど

神戸・兵庫の地元の新鮮で安心で美味しい食材をたっぷり使った地産地消イタリアンとソムリエのおすすめワインが自慢のお店。六甲牛のお月見ローストビーフやTKGチャンピオンオクノ玉子と生ハムのカルボナーラクラシコが大人気！大人の女子会やデートにピッタリの落ち着いた雰囲気のお店です。

お店のHPはこちら

神戸市中央区磯上通8-1-23 神戸阪急ウイング館3F
最寄りのバス停・駅／三宮・花時計前駅（神戸市営地下鉄海岸線）
☎078-261-0597　P神戸阪急契約駐車場　営業時間／ランチ 11:00～15:00（L.O.14:00）
ディナー 17:00～22:00（L.O.21:00）　休／火曜日

05 三宮麦酒（サンノミヤビール）

使用している認証食品　播州百日どり
メニュー名　播州百日どりのからあげ～一番搾り入り～

神戸・兵庫の美味しい食材（播州百日鶏、淡路しらす、淡路たまねぎなど）盛りだくさん！
ケンミンの焼きビーフン・味噌ダレ餃子・すじこんぼっかけ・水野屋のコロッケ・神戸メシも魅力的!!
関西唯一の一番搾りコラボショップならではの豊富な生ビールラインナップが売りです！

神戸市中央区加納町4-3-5
シャトー北野坂ビルB1
最寄りのバス停・駅／JR・各線三宮駅より徒歩5分
☎078-327-7672　Pなし
営業時間／12:00～0:00
休／なし

お店のHPはこちら

06 郷土料理 からす

使用している認証食品　福寿純米酒御影郷
メニュー名　福寿純米酒御影郷

土壁と古木を使い、宿が連なる温泉街をイメージした店内。風情漂う個室空間で、日本各地の厳選素材を使用した郷土料理と漁場直送の魚介類の刺身や炭火焼き、こだわりの地酒をお楽しみ頂けます。

神戸市中央区加納町4-3-5
シャトー北野坂ビル1F・B1
最寄りのバス停・駅/JR三ノ宮駅 徒歩2分
☎078-333-1113
営業時間／月～土 17:00～24:00
日・祝日 16:00～23:00

お店のHPはこちら

07 ギョーザ専門店 イチロー

使用している認証食品　神戸ポーク
メニュー名　神戸味噌だれ餃子

神戸が誇るブランド豚「神戸ポークプレミアム」を100%使用したワンランク上の「神戸味噌だれ餃子」。たっぷりの旨味、脂身の甘み、肉のやわらかさ、そのどれもがプレミアムな逸品。

神戸市中央区三宮町1-8-1サンプラザB1
最寄りのバス停・駅／阪神・阪急・JR駅
三宮駅徒歩2～7分
☎078-334-1660　Pなし
営業時間／11:30～21:00
休／なし

お店のHPはこちら

08 農家うたげ。SANNOMIYA

使用している認証食品　にんじん
メニュー名　柿のように甘い人参の丸ごとステーキ

当店はJA兵庫六甲農協市場館「六甲のめぐみ」と提携した地産地食レストランです。六甲山系を眺めながら、ごゆっくりお食事をお楽しみいただけます。ランチ・ディナー共に癒しのひと時を演出いたします。

神戸市中央区三宮町1-10-1
神戸交通センタービル9F
最寄りのバス停・駅／JR神戸線「三ノ宮駅」西口改札徒歩2分
☎078-332-2831　Pなし
営業時間／
ランチ 11:00～15:00（L.O.14:00）
ディナー 17:00～23:00（L.O.22:00）
休／1月1日

お店のHPはこちら

県産食材のご紹介　葉物野菜

兵庫県では消費地に近い神戸・阪神間での葉物野菜の生産が盛んです。ビニールハウスなどの施設内で、ほうれんそう、こまつな、ちんげんさい、みずな、しゅんぎくなどが年間を通じて栽培されており、市場を通じて店頭に並びます。食卓を鮮やかに彩る常備菜として是非ご利用ください。

09 .donut（ドットドーナツ）

使用している認証食品：北野坂（小麦粉）・淡路島たまご もみじ・六甲山麓牛乳

メニュー名：ドットドーナツ、クリームドーナツ（生クリーム・カスタード）、グレーズドなど

「ドットドーナツ」は、神戸の素材を使った手づくり生ドーナツのお店です。兵庫県産小麦と神戸市北区産の牛乳を使用して、店舗で生地から手づくりしています。発酵生地を揚げて和三盆糖をまぶしたプレーンの生ドーナツをはじめ、さまざまなテイストをトッピングしたフレーバードーナツやクリームドーナツもご用意しています。

お店のHPはこちら

神戸市中央区北長狭通1-1
阪急神戸三宮駅西口改札すぐ（KOBE new WORLD 1階）
最寄りのバス停・駅／阪急神戸三宮駅 西口改札階段下
☎078-325-5524　営業時間／11:00～※売り切れ次第終了

10 .donut factory（ドットドーナツ ファクトリー）

使用している認証食品：北野坂（小麦粉）・淡路島たまご もみじ・六甲山麓牛乳

メニュー名：ドットドーナツ、クリームドーナツ（生クリーム・カスタード）、グレーズドなど

1号店『.dount』で人気の出来立て生ドーナツはもちろん、はちみつやチョコレートをコーティングしたものや生クリームなどが入ったドーナツをご用意。『.dount factory』は2号店として、日本各地のフルーツを使った生ドーナツをご用意しております。

お店のHPはこちら

神戸市中央区中山手通2-3-15石田ビル1F
最寄りのバス停・駅／
阪急神戸三宮駅西口 徒歩8分
☎080-7097-5260
営業時間／11:00～※売り切れ次第終了

11 地魚大衆酒場 金八（ジザカナタイシュウサカバ キンパチ）

使用している認証食品：黒松白鹿 超特選 特別純米 山田錦

メニュー名：黒松白鹿 超特選 特別純米 山田錦

「刺身の盛り合わせ」や「藁焼き」が名物料理。旬な郷土の鮮魚を提供しています。まるで市場にいるような活気ある店内で、日本各地の日本酒や焼酎とともにお楽しみください。

お店のHPはこちら

神戸市中央区北長狭通1丁目5-1
ニュー光陽ビル1階
最寄りのバス停・駅/JR神戸線三ノ宮駅
西口徒歩1分 阪急神戸線 神戸三宮駅徒歩1分
神戸市営地下鉄西神・山手線三宮駅
東出口6より徒歩1分　☎078-958-7155
営業時間／平日 16:00～23:00
土日 12:00～23:00

12 鉄板焼 但馬（タジマ）

使用している認証食品：神戸ビーフ

メニュー名：神戸ビーフコース

スタイリッシュな中にも親しみのある落ち着いた店内では料理長こだわりの神戸ビーフや海の幸、季節の野菜を使い、フレンチテイストを盛り込んだコースをご用意。
日本鉄板焼協会より師範として認定されているスタッフが在籍しています。

お店のHPはこちら

神戸市中央区港島中町6-10-1 神戸ポートピアホテル 本館2F
最寄りのバス停・駅／ポートライナー市民広場駅より徒歩すぐ
☎078-303-5207（レストラン総合案内 10:00～17:30）　P有450台
営業時間／ランチ 11:30～14:30（L.O.14:00）　ディナー 17:30～21:30（L.O.20:30）
※土・日曜日、祝日は17:00～ ※前日の17:30までに予約がない場合は休業

13 神戸牛八坐和 阪急三宮店（コウベギュウ ヤザワ）

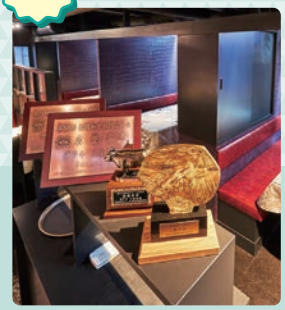

使用している認証食品：神戸ビーフ

メニュー名：神戸牛ステーキ・すき焼き・しゃぶしゃぶ

神戸牛ステーキ・しゃぶしゃぶ・すき焼きなど、お手軽価格で最上級の神戸牛料理が楽しめる神戸牛専門店。カジュアルな和空間でお楽しみください。

お店のHPはこちら

神戸市中央区北長狭通1-6-1
最寄りのバス停・駅／三ノ宮駅（東海道本線）
☎078-322-0830　Pなし
営業時間／
ランチ11:00～16:00（L.O.15:00）
ディナー17:00～22:30（L.O.21:30）
休／不定休

14 雪月花 本店（セツゲッカ）

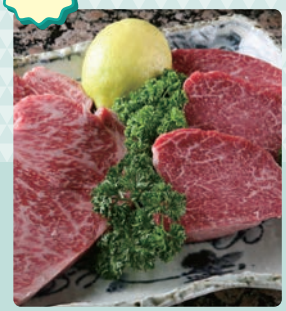

使用している認証食品：神戸ビーフ

メニュー名：なでしこのコースなど

6年連続ミシュランガイド1つ星の鉄板焼店。30ヵ月以上飼いこまれた神戸牛の雌牛を中心にしっとりと熟成した神戸ビーフを鉄板で焼き上げます。また明石の鯛やタコなど季節にあわせた瀬戸内海の魚介もお楽しみ下さい。

お店のHPはこちら

神戸市中央区北長狭通1-9-3
レインボープラザビル8F
最寄りのバス停・駅／三ノ宮駅（東海道本線）
☎078-333-7080　Pなし
営業時間／
平日17:30～23:00（L.O.21:00）
土日祝17:00～22:00（L.O.21:00）
休／不定休

15 ひょうご五国ワールド 神戸三宮横丁（ゴコク）

使用している認証食品：神戸ビーフ・三田ポーク

メニュー名：神戸牛ミスジステーキ・三田ポークの豚キムチ

兵庫を代表するブランド「神戸牛」、日本海や明石海峡から届く鮮魚、灘五郷など県内各地の風土を醸す日本酒。ブランド食材からソウルフードまでメニュー約150種類、日本酒約60種類の“旨い”が集まる。

お店のHPはこちら

神戸市中央区北長狭通2-1-6
三宮三陽ビル2F
最寄りのバス停・駅／阪急神戸三宮（阪急）駅西出口より徒歩約3分
☎078-321-4510　Pなし
営業時間／平日 16:00～23:00
土日祝 14:00～23:00
休／なし

16 全国農業協同組合連合会兵庫県本部「神戸プレジール本店」

使用している認証食品：神戸ビーフ

メニュー名：お肉のコース

神戸ビーフ・野菜等、生産者が丹精込めて育てた農畜産物をステーキ・せいろ蒸し・しゃぶしゃぶ・四季の鍋と、素材を活かしたお料理でご提供。
※せいろ蒸し・しゃぶしゃぶは「前日までの要予約」
（ステーキは当日でも対応可能です）

お店のHPはこちら

神戸市中央区下山手通2-11-5
ホテル ザ・ビー神戸1F
最寄りのバス停・駅／三ノ宮駅（東海道本線）
☎078-571-0141　Pなし
営業時間／ランチ 11:30～15:00（L.O.14:00）
ディナー 17:00～22:00
ラストイン 20:30（L.O.21:00）
休／月曜日（祝日の場合は営業）

県産食材のご紹介

いちじく

果実は生食するほかに、パンやケーキに練りこんだり、ジャムにしたり、スープやソースの材料として、実は様々な用途があります。とろりと柔らかな食感に上品な甘さがあり、もぎたてがとりわけ美味しい「果実の貴婦人」だけに、お早めにお召し上がりくださいね。

17 神戸牛ステーキ 紀州屋（キシュウヤ）

使用している認証食品：神戸ビーフ

メニュー名：神戸牛ステーキセット

米、野菜、鶏、牛肉、魚貝など兵庫県産にこだわった食材を使用しています。紀州備長炭で焼き上げた料理をお楽しみください。

お店のHPはこちら

神戸市中央区下山手通3-15-8
最寄りのバス停・駅／元町駅（東海道本線）
☎078-333-3158　Pなし
営業時間／11:30～14:30（L.O.14:00）
17:00～22:00（L.O.21:00）
休／不定休

県産食材のご紹介

但馬牛・神戸ビーフ

約1200年以上前から但馬地方で血統が守られてきた但馬牛は、世界に誇るブランド和牛です。脂肪が筋肉の中に細かく入り込んだ霜降り肉は甘みがあり、あっさりしているのが特長です。但馬牛の子牛は県内各地で肥育され、「神戸ビーフ」「但馬牛」のほか、「加古川和牛」「丹波篠山牛」「淡路ビーフ」などの地域ブランドで出荷されています。

18 鉄板焼神戸Fuji（フジ）

使用している認証食品：神戸牛
メニュー名：神戸牛ローストビーフ

神戸牛のローストビーフ・神戸牛と神戸ポーク淡路島の玉ねぎを使用したプレミアムハンバーグ。神戸牛入りプレミアムお肉のケーキを販売しております。一点一点自社工場にて製作しており、管理栄養士・調理師の指導の下安心安全で且つ美味しいものを提供しております。

神戸市中央区中山手通り1-9-5
最寄りのバス停・駅／
三宮全線から徒歩5分
☎078-391-1141　Pなし
営業時間／12:00～22:00
休／不定休

お店のHPはこちら

19 雪月花 離れ（セツゲッカ）

使用している認証食品：神戸ビーフ
メニュー名：花のコースなど

ミシュランガイド兵庫2016特別版で1つ星の鉄板焼店。細やかな霜降りが目に鮮やかなステーキや新鮮な海の幸で皆さまをおもてなしいたします。マリアージュされるワインも80種以上ご用意致しております。

神戸市中央区中山手通1-25-6
ラ・ドルレイ神戸三宮ビル8F
最寄りのバス停・駅／三ノ宮駅（東海道本線）
☎078-222-0029　Pなし
営業時間／17:00～22:30（L.O.20:30）
※営業時間は変動いたします。
休／不定休

お店のHPはこちら

20 北京ダック専門店 中華旬菜（チュウカシュンサイ） 華鳳（カホウ）

使用している認証食品：三田ポーク
メニュー名：特製焼き豚

神戸唯一の北京ダック専門店、又特製焼き豚は兵庫県お土産品推奨品に選ばれており、料理は旬の食材を提供しています。店頭では専用マシーンで焼いた北京ダックを販売している、自家製タレが食欲をそそりパリパリの皮の食感を楽しめる、是非ご利用ください。

神戸市中央区元町通2丁目4-3
最寄りのバス停・駅／元町駅から
徒歩5分の中華街
☎078-327-0141　Pなし
営業時間／10:30～22:00
休／不定休

お店のHPはこちら

21 鹿肉料理専門店 鹿鳴茶流（ロクメイサリュウ） 入舩（イリフネ）

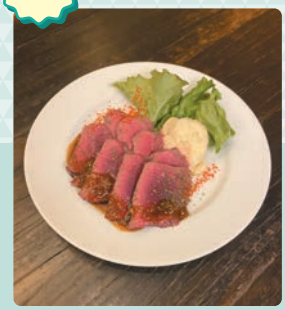

使用している認証食品：シカ肉
メニュー名：鹿ローストのグレービーソース

鹿肉の旨みがダイレクトに味わえる一品。
脂身が少ないのであっさりと召し上がって頂けます。
※仕入れ状況により、認証食品の使用をしていない場合がございます。

神戸市中央区元町通1丁目9-8-1F
最寄りのバス停・駅／JR元町駅より
南に徒歩3分
☎078-321-0295　Pなし
営業時間／
ランチ 11:30～15:00（L.O 14:30）
ディナー 17:00～23:00（L.O 22:30）
休／水曜日

お店のHPはこちら

22 神戸ブランド亭

使用している認証食品：奥丹波の卵
メニュー名：奥丹波たまごのオムライス

兵庫県産牛肉をはじめ、地元産の食材をメインにしたシェフ自慢の創作料理をご用意しております。店内は落ち着いた雰囲気で、夜は美しいイルミネーションも望めます。
ゆっくりとした時をお楽しみください。

神戸市中央区東川崎町1丁目6-1モザイク2F
最寄りのバス停・駅／JR神戸駅
☎078-360-1516　P有（施設内2617台）
営業時間／11:00～22:00（L.O.21:00）
休／なし

23 ホテル ラ・スイート神戸ハーバーランド レストラン ル・クール神戸

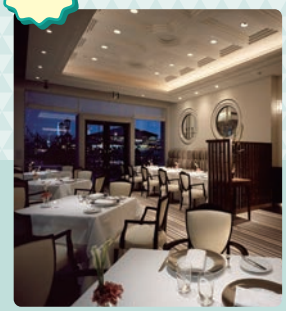

使用している認証食品：神戸牛、但馬牛等
メニュー名：ル・クール

兵庫・五国の恵みを中心に取りそろえた厳選素材がシェフの技術によって至上の一皿に。ソムリエのワインとともに、そのハーモニーをお愉しみください。

神戸市中央区波止場町7-2
ホテル ラ・スイート神戸ハーバーランド2F
最寄りのバス停・駅／
JR神戸駅より徒歩で約10分
☎078-371-0055　P有58台
営業時間／
11:30～15:00（L.O.14:00）
17:30～22:30（L.O.21:00）

お店のHPはこちら

24 ホテル ラ・スイート神戸ハーバーランド 鉄板焼 心（ココロ）

使用している認証食品：うるち米、神戸牛、但馬牛等
メニュー名：神戸牛コース

日本料理の手法をベースに創造した料理を鉄板焼シェフの巧みな手さばきでお届けします。
オーシャンビューの鉄板焼カウンターで、「心」ゆくまでどうぞ。

神戸市中央区波止場町7-2
ホテル ラ・スイート神戸ハーバーランド2F
最寄りのバス停・駅／
JR神戸駅より徒歩で約10分
☎078-371-6644　P有58台
営業時間／
11:30～15:00（L.O.14:00）
17:30～22:30（L.O.21:00）

お店のHPはこちら

25 神戸麦酒（コウベビール）

使用している認証食品：播州百日どり
メニュー名：播州百日どりのからあげ～一番搾り入り～

キリン一番搾りとのコラボショップ。
ビールを美味しく飲めるようにこだわっているお店。今では珍しいフローズン生ビールも必見。

神戸市中央区相生町2-1-336
最寄りのバス停・駅／JR神戸駅北口より
徒歩約3分
☎078-381-8391　Pなし
営業時間／12:00～23:30
休／なし

お店のHPはこちら

26 Days Kitchen Pizza&Vegetable（デイズ キッチン ピッツァ ベジタブル）

使用している認証食品：とうもろこし
メニュー名：とうもろこしのピザ

神戸市の豊かな農産物や酪農を楽しんでもらいたい。農家さんや酪農家さんのこだわりをお客様のテーブルへ。どんなお客様にも心地よく過ごしていただけるよう、日常を豊かにするお店創りを心がけております。

神戸市北区大沢町上大沢2150 フルーツフラワーパーク内
最寄りのバス停・駅／
フルーツパーク（神姫バス）
☎078-224-5229
P有（フルーツフラワーパーク駐車場）
営業時間／平日11:30～20:00（L.O.19:00）
土日祝11:00～20:00（L.O.19:00）
※営業時間は変更になる場合があります。
休／不定休

お店のHPはこちら

27 西村ミートショップ

使用している認証食品　神戸ビーフ
メニュー名　神戸ビーフバーガー「匠」

神戸ビーフバーガー「匠」
「地元神戸の人にこそ食べてほしい！」これぞ肉屋の食べ応えある贅沢な神戸ビーフバーガーです。玉ねぎは淡路産、トマトは兵庫県産の地産地消。研究を重ねた自慢のソースが味の決め手です。

神戸市垂水区城が山4丁目3-31
最寄りのバス停・駅/
滝の茶屋駅（山陽電鉄本線）
☎078-751-8800　P有3台
営業時間／9:00～18:00
休／水曜日

お店のHPはこちら

28 炭火焼ひろひろ

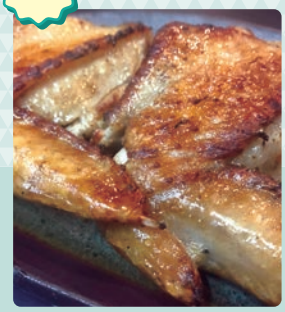

使用している認証食品　播州百日どり
メニュー名　播州百日鶏の手羽先炭火焼他

1998年より地域の皆様に支えられ現在は新店長がお迎えしています。
播州百日鶏のおいしさを感じていただける最高の焼鳥を味わって下さい。

神戸市西区伊川谷町有瀬1057-3-1
最寄りのバス停・駅／石塚（神姫バス）
☎078-976-8976　P有4台
営業時間／17:00～23:30（L.O.23:00）
休／木曜日

お店のHPはこちら

29 Five Country Cafe（ファイブ カントリー カフェ）

使用している認証食品　❶有田農園さんのミニトマト
❷加古川パスタ
メニュー名　❶淡路島玉ねぎと季節のお野菜たっぷりオルトラーナ
❷カボチャとリコッタチーズのボロネーゼパスタ（冬季期間）

兵庫県産、神戸市西区産のお野菜や果物にこだわった料理を提供しています。自然豊かな空間で、ぜひご賞味下さい。

神戸市西区神出町小東野30-17
最寄りのバス停・駅/バス老ノ口徒歩13分
☎078-995-5660　P有100台以上
営業時間／平日 11:00～17:00（L.O.16:30）
※12月中旬～2月末は
11:00～16:00（L.O.15:30）
土日祝 8:00～17:00（L.O.16:30）
休／不定休

お店のHPはこちら

30 ステーキハウス縁（エン）

使用している認証食品　神戸ビーフ
メニュー名　特選神戸牛ステーキコース

厳選された神戸牛を目の前の鉄板でお焼きします。他にも契約農家さんから仕入れている無農薬のお米や野菜もぜひご賞味下さい。

神戸市中央区明石町31-1 TESTA神戸旧居留地 5F
最寄りのバス停・駅／JR・阪神元町駅から徒歩5分
地下鉄海岸線大丸・旧居留地から徒歩3分
☎078-333-8125　Pなし
営業時間／ランチ11:00～14:30
ディナー17:00～21:30
※営業時間は変更する場合がございます。
詳しくはホームページをご確認下さい。
休／水曜日

お店のHPはこちら

31 ベジタブルダイニング農家

使用している認証食品　三田ポーク
メニュー名　三田ポークの冷しゃぶサラダ

地元の生産者さんと提携し、店頭では新鮮な野菜販売を行う。ランチタイムは日替わりの農家御膳や様々な小鉢料理が味わえる小鉢御膳が人気。ディナータイムはカウンター席越しに、炭火でじっくり仕上げる肉巻き野菜串や神戸野菜のおばんざいなど、地酒とともに楽しめる、落ち着いた空間の居酒屋です。

神戸市中央区北長狭通4-2-17
最寄りのバス停・駅／元町駅から徒歩1分
☎078-392-0557　Pなし
営業時間／11:00～15:00（L.O.14:00）
17:00～23:00（L.O.22:00）
休／1月1日

お店のHPはこちら

32 やさいと○○八百屋（ヤオヤ）

使用している認証食品　にんじん
メニュー名　焼き芋のように甘い「丸ごと焼きにんじん」藻塩とバジルオイルで

カラフルで見た目も楽しめる野菜料理の数々。おばんざい、野菜のおでん、肉巻き野菜串、丸ごと野菜料理など、こだわりの逸品をご用意しております。16時半からオープンしているので、0次会にも◎地酒や焼酎、お得な飲み放題プランもございます。ぜひ一度ご来店くださいませ！

神戸市中央区北長狭通1-21-2
TAKAIB.L.D B1F
最寄りのバス停・駅／三宮駅徒歩2分
☎078-321-3304　Pなし
営業時間／16:30～23:00（L.O.22:30）
休／1月1日

お店のHPはこちら

33 農業高校レストラン神戸店

使用している認証食品　トマト、たまねぎ、オクノの玉子
メニュー名　玉子がけごはん

学校食材・農業高校のOB食材、兵庫県食材の地産地消にこだわったお店。店舗コンセプトは「学校と兵庫県とつながって出来る美味しい食」。

神戸市中央区多聞通1-1-2 太古堂ビル1・2F
最寄りのバス停・駅／神戸駅（東海道本線）
北側へ徒歩3分
☎078-341-7377　Pなし
営業時間／11:00～15:00
17:00～24:00
※日曜日のみ17:00～23:00
休／なし

お店のHPはこちら

34 ブッフェレストランAriake -有明-

使用している認証食品　たまねぎ、朝倉山椒、もち麦、六甲みそ、淡路島産釜揚げしらす、淡路島牛乳など
メニュー名　朝食ブッフェ

兵庫県が誇る厳選食材を贅沢に使用した朝食メニュー。淡路島産玉葱のスープや淡路島産飲むヨーグルトなど、地元の食材が詰まった食材で、一日の始まりを彩ります。

神戸市中央区波止場町2-1
最寄りのバス停・駅/元町駅、三ノ宮駅
（ミント神戸よりシャトルバス有り）
☎078-333-4225　P有500台
営業時間／朝食 7:00～10:00
休／なし
※一部「日替わりメニュー」がございます。
※ランチ、ディナーの「メニュー、営業日」はレストランにご確認くださいませ。

お店のHPはこちら

播磨

35 炭火焼ひろひろ 明石店

使用している認証食品　播州百日どり
メニュー名　播州百日鶏の手羽先炭火焼他

神戸市西区の店から24年、播州百日どりに魅せられ続け明石に2店舗目をオープンしています。炭火焼の香りも感じながらゆったりとお刺身・焼き鳥など最高の朝引き百日どりを味わってください。

明石市大明石町1丁目7-19
最寄りのバス停・駅／
山陽明石駅（山陽電鉄本線）
☎078-918-2917
営業時間／17:00～23:00（L.O.22:00）
休／第1・第3月曜日、毎火曜日

お店のHPはこちら

36 大衆割烹（タイシュウカッポウ） あげ潮（シオ）

使用している認証食品　真鯛
メニュー名　土鍋天然鯛飯

明石で春に漁獲する桜鯛を真空冷凍し、一年中提供することができました。
当店自慢の土鍋天然鯛飯はいかがですか!!
2～4人前¥2,500（税込）

明石市宮ノ上5-21
最寄りのバス停・駅／林崎松江海岸駅（山陽電鉄本線）
☎078-921-4839　P有4台
営業時間／17:00～22:00
休／月・火曜日

お店のHPはこちら

37 グリーンヒルホテル明石　シャトーメール

使用している認証食品　鶏卵加工品
メニュー名　割烹出巻（真空パック）

季節で変化する料理は、兵庫の安心で美味しい食材を贅沢に使用し、舌で美味しく、目で美しく、五感でお楽しみいただけます。開放的な店内からは日本100名城に選ばれた明石城が望めます。期間限定メニューもご用意し、皆様のご来館をお待ち申し上げております。

明石市大明石町2-1-1
最寄りのバス停・駅／各線明石駅より5分
☎078-912-2111（レストラン直通）
P有15台程
営業時間／朝食ビュッフェ 7:00～9:30
ランチ 11:30～14:00（L.O.）
休／毎週水曜日

お店のHPはこちら

38 NPO法人 ぷらっと きすみの

使用している認証食品　そば
メニュー名　手打ちざるそば

地元産のそばを使った安心・安全なそば料理を提供いたします。

小野市下来住町484-2
最寄りのバス停・駅／JR加古川線 小野町駅構内
☎0794-62-5116　P有10台
営業時間／
平日・土日祝 10:00～14:00
お惣菜（巻きずしなど）9:00～14:00
休／水曜日（祝日は除く）

39 季節料理　川福（カワフク）

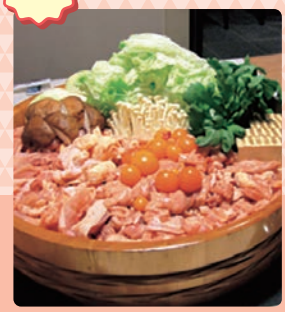

使用している認証食品　播州百日どり
メニュー名　とりすき焼き、とりなべ、骨付きもも焼き

播州百日どりのとりすきは、意外と初めての方が多く、好評です。四季折々の野菜が入ってますので、一年中召し上がっていただけます。
播州百日どり「とりすき焼き（4,800円（税込））」、「炭火焼の百日どり骨付きもも焼き（3,600円（税込）～）」もおすすめです！個室な為安心してご来店いただけます！

小野市上本町23
最寄りのバス停・駅／神姫バス小野大地徒歩2分
☎0794-62-2068
P有（第一5台／第二10台）
営業時間／昼 11:30～14:00
夜 17:00～22:00　休／月1か2

お店のHPはこちら

40 中国自動車道・加西SA上り線 とんかつ・うどん官兵衛（カンベエ）

使用している認証食品　黒田庄和牛
メニュー名　タズミの卵かけご飯と黒毛和牛肉吸い

〈大阪名物肉吸い〉
吉本新喜劇の俳優である花紀京さんが、出前の空き時間に店を訪れ、二日酔いで軽く食事をしたかったために「肉うどん、うどん抜きで」と注文したことから始まりと言われています。西脇市黒田庄で愛情たっぷりに育てられた黒毛和牛と、餌と水の徹底した品質管理で拘り育てられたタズミの卵を使用したメニューです。

加西市畑町字松尾谷2772-6
最寄りのバス停・駅／北条町駅（北条鉄道北条線）
☎0790-42-4001　P有大型45台 小型103台
営業時間／平日 11:00～21:00（L.O.20:30）
土日祝 9:00～21:00（L.O.20:30）
休／なし

お店のHPはこちら

41 中国自動車道・加西SA下り線 レストラン（カサイ）

使用している認証食品　黒田庄和牛
メニュー名　黒毛和牛ビーフシチュー御膳

国産黒毛和牛や淡路島産玉ねぎなど、地元食材を使ったメニューが充実しています。

黒毛和牛ビーフシチュー御膳：2100円

加西市畑町字松尾谷2276-7
最寄りのバス停・駅／
北条町駅（北条鉄道北条線）
☎0790-42-4003　P有115台
営業時間／10:00～20:00
休／なし

お店のHPはこちら

42 ラベンダーパーク多可 「ごはん亭」

使用している認証食品　播州百日どり
メニュー名　百日どり親子丼

特産品の播州地卵で、播州百日どりの旨味ごとふわっと包んだ絶品の親子丼です。

多可郡多可町加美区轟799-127
最寄りのバス停・駅／北近畿豊岡
自動車道氷上ICから車で20分、
轟バス停（神姫バス）
☎0795-36-1616　P有90台
営業時間／10:00～16:00（L.O.15:30）
冬期【12月1日～2月28日】
10:00～15:30（L.O.15:00）
休／水曜日

お店のHPはこちら

43 ラベンダーパーク多可 「喫茶ラベンダー」

使用している認証食品　播州百日どり
メニュー名　百日どりチキンカツホットサンド

当店おすすめの「チキンカツホットサンド」は、播州百日どりのささみフライと新鮮野菜のサンド。野菜たっぷりで女性にもうれしいヘルシーメニューです。テイクアウトも出来ます。

多可郡多可町加美区轟799-127
最寄りのバス停・駅／北近畿豊岡
自動車道氷上ICから車で20分、
轟バス停（神姫バス）
☎0795-36-1616　P有90台
営業時間／9:00～16:30（L.O.16:00）
冬期【12月1日～2月28日】
9:00～15:30（L.O.15:00）
休／水曜日（5月中旬～7月中旬は無休）

お店のHPはこちら

44 天晴 みのり家

使用している認証食品　坊勢鯖
メニュー名　坊勢サバ定食

〈坊勢鯖〉
春から冬にかけて海上大型いけすで蓄養した脂ののったブランド鯖です。
〈メニュー内容〉
坊勢鯖を使用した定食で鯖の煮付け、鯖のお造り、日替わり天ぷら、三種プレート、ごはん、おみそ汁、サラダが付いて¥2,380です。

姫路市白浜町甲912-18
最寄りのバス停・駅／白浜の宮駅から車で4分
☎079-247-0077　P有（多数）
営業時間／平日 11:00～14:30（L.O.）
土日祝 11:00～15:00（L.O.）
休／水曜日

お店のHPはこちら

県産食材のご紹介　明石鯛

明石鯛は古くから名品とされ、羽柴秀吉が織田信長に明石の干鯛を献上したという記録があります。明石海峡周辺は潮流が激しく、海底の地形が起伏に富んでいてエビやカニなどの餌が豊富で、この地域で育つマダイは、引き締まった筋肉質の身と旨みが特長です。上品な脂と旨味があり、刺身、炙り、湯引きのほか鯛飯や味噌汁、鯛茶漬けなどが絶品です。

45 洋風食堂サンサーラ

使用している認証食品	メニュー名
室津牡蠣	播磨国室津牡蠣クリーミーコロッケ

2024年『全国コロッケフェスティバル』において優勝！
2万人の来場者による投票において、日本一美味しいご当地コロッケに選ばれました。木の温もりある店内で、是非ご賞味下さい。

姫路市飾磨区恵美酒309-3
最寄りのバス停・駅／【電車】山陽電鉄亀山駅を出て徒歩7分
【車】姫路バイパス中地インターから3分、姫路城から10分
☎079-233-0404　P有10台
営業時間／月・水～日・祝日・祝前日
11:30～15:00
（料理L.O.14:00／ドリンクL.O.14:00）
18:00～22:00
（料理L.O.21:00／ドリンクL.O.21:30）
休／金曜日ランチ・火曜日ディナー

お店のHPはこちら

46 cafe Rei（カフェ レイ）

使用している認証食品	異人館（小麦粉）
メニュー名	パンケーキHONEY

兵庫県産宝笠「異人館」の小麦粉や夢前産の卵「夢美人」、佐用の大豆で作ったきぬ豆腐に豆乳、龍野の醤油も加え生地をリニューアル。
少し塩味の効いた生地とミルキーな生クリームの相性がとても良いパティシエのこだわりパンケーキです。

姫路市忍町57
最寄りのバス停・駅／
JR姫路駅から徒歩7分
☎079-227-6361　Pなし
営業時間／11:00～22:00（L.O.21:00）
水・木・日曜日18:00まで（L.O.17:00）
休／月・火曜日

お店のHPはこちら

47 ヴァーミリオン

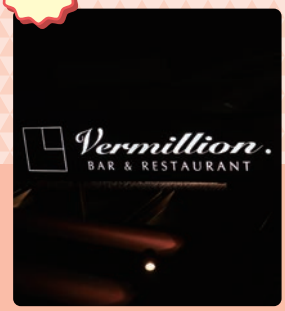

使用している認証食品	ひょうご雪姫ポーク
メニュー名	雪姫ポークカツサンド

オーセンティックな空間に一枚板のカウンターです。豊富なお酒をとりそろえています。

姫路市忍町84
最寄りのバス停・駅／姫路駅（山陽本線）
☎079-283-5557　Pなし
営業時間／18:00～2:00
休／月・火曜日
（祝日と祝日の前日は営業）

お店のHPはこちら

48 ムッシュ田中の料理とワインの店 Vin Vin（ヴァン ヴァン）

使用している認証食品	華姫さわら
メニュー名	瀬戸内産のお魚のポアレ

瀬戸内（前どれ）のお魚を使った人気のお料理で、ソースもワインに合わせて変えたりもしています。
料理とワインのマリアージュをお楽しみ下さい。

姫路市立町71 清和立町ビル2F
最寄りのバス停・駅／JR姫路駅・
山陽姫路駅より徒歩7分
☎079-284-3939
P近隣にコインパーキング有
営業時間／
ランチ 12:00～13:00（L.O.）14:00（CL）
ディナー 18:00～20:00（L.O.）21:30（CL）
休／日・月曜日

お店のHPはこちら

49 DINING ROOM ON THE HARIMA（セトレハイランドヴィラ姫路）（ダイニング ルーム オン ザ ハリマ）

使用している認証食品	揖保の糸播州小麦、播州百日どり
メニュー名	播州百日どりのにゅうめん

料理長が生産地に足を運び、生産者との交流の中で感じた思いやストーリーを伝えるレストラン。播磨平野を見渡すホテルにて、播磨の食材をふんだんに使用したコース料理をお楽しみいただけます。

姫路市広嶺山224-26
最寄りのバス停・駅／
姫路駅（山陽本線）から送迎有り
☎079-284-3010　P有40台
営業時間／
ランチ 11:30～15:00（最終入店13:30）
ディナー 17:30～22:00（最終入店19:00）
休／火・水曜日

お店のHPはこちら

50 旬彩蔵書写（シュンサイグラショシャ）

使用している認証食品	季節の野菜など
メニュー名	様々なメニューに使用しています

隣接している直売所で新鮮な野菜を毎日仕入し、日本の食生活を目指した家庭料理を提供いたします。また、身体に優しい食材をできるだけ使用して子どもたちにも安心して食べていただけるよう努めています。

姫路市書写875-8
最寄りのバス停・駅／御立南口（神姫バス）
☎079-266-3910　P有110台
営業時間／9:00～17:00
休／毎月第4水曜日・年末年始

51 itsumo（イツモ）

使用している認証食品	レタス、藤橋家の夢美人（卵）
メニュー名	サラダ、卵料理、バインミー

夢前町産のお米と野菜を使ったエスニック料理が人気。ごはんのsetは、おかず6種にベトナム麺・ごはん・ドリンク付き。夢前町産の米粉を使って焼くバゲットサンド「バインミー」のsetはお子様にも人気。バインミーの単品、各種スイーツ、ドリンクはテイクアウトもOK！

姫路市夢前町芦田198
最寄りのバス停・駅／芦田橋（神姫バス）
☎079-335-0533　P有8台
営業時間／平日11:00～16:00
日祝11:00～17:00
休／火・水・土曜日

お店のinstagramはこちら

52 もちむぎのやかた

使用している認証食品	もちむぎ麺及びもちむぎ精麦
メニュー名	銀の馬車道御膳

もちむぎのやかたでは、もちむぎを中心としたメニューで展開。麺は「もちむぎ麺」
ご飯は、福崎町産米を使用した、もちむぎご飯。お茶も「もちむぎ茶」と提供。「銀の馬車道御膳」はここでしか味わえない、もちむぎプリンが食べられる。

神崎郡福崎町西田原1022-4
最寄りのバス停・駅／福崎駅より徒歩20分
☎0790-23-1500　P有50台
営業時間／売店 9:00～17:00
レストラン 11:00～15:00（L.O.）
休／月曜日
（祝日の場合は翌日）

お店のHPはこちら

53 いろり 勢賀の郷（セカ サト）

使用している認証食品	播州百日どり
メニュー名	炭火焼播州百日どりコース、郷賀勢焼き

自然に囲まれたやすらぎの食事処
世界遺産「姫路城」の心柱を育んだ瀬加の里で築130年の古民家を改築、播州百日鶏や地元の勢賀の郷米・野菜を使った囲炉裏料理を提供する、自然に囲まれたやすらぎの食事処です。

神崎郡下瀬加1027
最寄りのバス停・駅／播但道市川南
インターチェンジから6分、JR播但線甘地駅
☎0790-24-8456　P有10台
営業時間／11:00～14:30
休／月・火・水曜日

お店のHPはこちら

54 道の駅みつ 魚菜屋（トトナヤ）

使用している認証食品	室津牡蠣
メニュー名	牡蠣スペシャル

牡蠣スペシャル（3,200円税込）
室津牡蠣をふんだんに使用し、焼く・蒸す・煮るなどバラエティーに富んだ調理方法で、旨みと食感をご堪能ください。
※11月～3月までの限定メニューとなります。

たつの市御津町室津896-23
交通手段／国道250号姫路から約30分、
山陽自動車『龍野西IC』より約20分、
JR『竜野駅』より車で約10分
☎079-322-8500
P有（大型車4台、普通車100台）
営業時間／9:00～18:00
休／水曜日（1～3月、8月はなし）

お店のHPはこちら

55 手打ちうどん大黒（ダイコク）

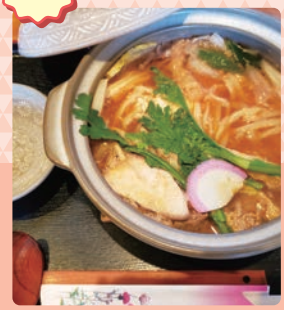

使用している認証食品　太子みそ
メニュー名　太子みそ煮込みうどん

当店の「太子みそ煮込みうどん」は、太子町産の米、大豆を使った太子みそを使用しております。
うどんは最高級オーストラリア産小麦、四国産の塩を使った手打ちの讃岐うどんで程よい麺のコシと喉ごしのよさが特長です。

揖保郡太子町鵤1320
最寄りのバス停・駅／JR網干駅より車で10分
☎079-276-6729　P有100台
営業時間／
11:00～15:00(L.O.14:30)
17:00～21:00(L.O.20:30)
休／水曜日

56 アイガー加東店

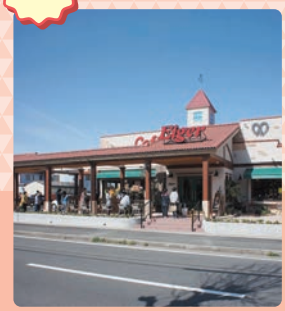

使用している認証食品　北野坂(小麦粉)
メニュー名　フランスパン

兵庫県産小麦「せときらら」を使ったフランスパンを毎日焼き上げています。焼きたてのパンをイートイン、カフェテラスで召し上がっていただけます。

加東市上中1丁目91
最寄りのバス停・駅／神姫バス滝野・社インターから徒歩20分
☎0795-42-8824　P有40台
営業時間／7:30～19:00
休／月曜日(祝日の場合、翌日火曜日)

お店のHPはこちら

57 キング

使用している認証食品　播州百日どり
メニュー名　百日どりチキンのチーズ焼

当店しかない煮込みステーキはとてもおいしいとお客様から声が寄せられています!

多可郡多可町中区岸上281-169
最寄りのバス停・駅／神姫バス 日赤東
☎0795-32-3702　P有20台
営業時間／8:00～17:00
休／木曜日

58 原始人会「土一七日屋台」（ゲンシジンカイ ドイチナナニチヤタイ）

使用している認証食品　レタス、白ネギ、ひかり姫
メニュー名　ぼたん鍋、鹿カツ定食、鹿コロッケ定食

兵庫県加西市の最北端万願寺のど田舎で、ゆるりとした時の流れと地元の食材を使ったおいしい料理を楽しみませんか?神戸、加古川、姫路からも程よい距離で非日常な空間を提供しております。

加西市上万願寺町120
最寄りのバス停・駅／交流館(はっぴーバス)
☎0790-44-0150　P有20台程
営業時間／10:30～15:00
休／水曜日

お店のHPはこちら

59 いろりダイニング三國（ミクニ）

使用している認証食品　但馬玄
メニュー名　但馬玄のステーキコース

プレミアムビーフの「但馬玄」(たじまぐろ)を一頭買い!黒毛和牛のふるさと但馬にある上田牧場で本来の黒毛和牛の味を追求し飼育された究極の牛。天然素材のエサは無農薬で遺伝子組み換えは不使用。肉質はやわらかく、旨みは深く、脂はアッサリ、安心安全はもちろん健康にも美容にもいい牛肉です。旅館併設の宿泊もできるレストランです。

豊岡市城崎町湯島219小宿縁2F
最寄りのバス停・駅／城崎温泉駅(山陰本線)
☎0796-32-2929　Pなし
営業時間／ランチ11:00～14:30(L.O.14:00)
ディナー18:00～21:00(L.O.20:30)
休／水曜日

お店のHPはこちら

60 赤花そばの郷

使用している認証食品　在来種赤花そば
メニュー名　赤花そば

つなぎを一切使わないそば粉100%の「赤花十割そば」を提供。そばの実はすべて地元で栽培・収穫された赤花在来種。そば独特の風味が十分に生かされ、粘り気・舌触りの良さも抜群です。「赤花そば」「水そばセット」の他に、お土産に干麺・冷凍そば、そば打ち体験もできます。冷凍そばとそば打ち体験は電話でご予約ください。

豊岡市但東町赤花159-1
最寄りのバス停・駅／【お車で】中国自動車道池田から2時間(舞鶴若狭自動車道福知山ICからR9～R426へ)、京都から2時間半　☎0796-56-0081
P有30台　営業時間／10:00～14:00(L.O.)　休／平日※土日祝のみの営業です

お店のHPはこちら

61 イタリアン&ケーキ　Verde Piatto（ヴェルデ ピアット）

使用している認証食品　朝倉山椒、やぶさんにんにく
メニュー名　【PASTA】海老&朝倉山椒の野菜トマト

兵庫県養父市特産の【朝倉山椒】や、地元産の素材を使用した料理を各種豊富に取り揃えており、幅広い世代の方にご賞味いただいております。また、デザートや焼菓子・加工品等もあり、ご自宅用・お土産用の販売商品もご用意しております。(ネット販売あり)

養父市上箇153-1 Yタウン内
最寄りのバス停・駅／北近畿豊岡自動車道養父インターより車で5分、上箇下バス停より10分
☎0790-664-1239　P有50台以上
営業時間／11:00～20:30
(平日15:00～17:30の間Closed)
※木曜昼のみ営業
休／月曜日(祝営業、翌火曜休み)

お店のHPはこちら

62 Café de Manma（カフェ ド マンマ）

使用している認証食品　やぶさんにんにく、朝倉山椒
メニュー名　八鹿浅黄味噌のピザなど

赤ちゃんからお年寄りまで安心してくつろげる空間を目指しています。地元生産者さんから直接食材を仕入れるなど、地産地消を出来るだけ。生麺のパスタや手作りのピザやデザートがおすすめです。

養父市八鹿町高柳250-2
最寄りのバス停・駅／八鹿・氷ノ山ICを出て左に1分
養父消防署裏
☎079-662-0008　P有10台
営業時間／ランチ 11:00～14:00
カフェ 14:00～16:00
ディナー 18:00～21:00
(金土のみ、他は要予約)
休／月曜定休(不定休あり)

お店のHPはこちら

63 道の駅ようか但馬蔵（タジマノクラ）

使用している認証食品　朝倉山椒
メニュー名　八鹿豚の山椒みそかつ定食

朝倉山椒発祥地にある道の駅。
八鹿豚のロースとんかつを特製の朝倉山椒みそだれにつけてお召し上がりいただきます。不動の一番人気メニュー！

養父市八鹿町高柳241-1
最寄りのバス停・駅／
北近畿豊岡道八鹿氷ノ山ICから
鳥取方面へ800m、全但バス 但馬農高前
☎079-662-3200　P有133台
営業時間／11:00～17:00
（土日祝 ～18:30）
休／なし

お店のHPはこちら

64 道の駅但馬のまほろば　レストラン茶すり庵（チャ アン）

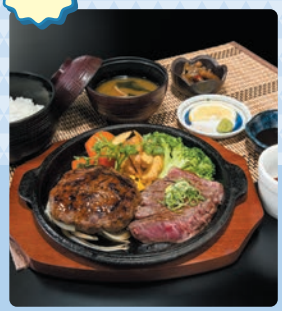

使用している認証食品　牛肉（但馬牛・神戸牛・但馬ビーフ・神戸肉・TAJIMABEEF・神戸ビーフ・KOBEBEEF）
メニュー名　但馬牛コンボセット

当店人気No.1の神戸牛ハンバーグと神戸牛ステーキがセットになったお得なメニューです。お肉は店内精肉コーナーで販売している神戸牛を使用しています。

朝来市山東町大月92-6
最寄りのバス停・駅／北近畿豊岡
自動車道春日JCTより車で約45分
☎079-676-5121　P有167 台
営業時間／11:00～15:00（L.O.14:30）
17:00～20:00（L.O.19:30）
※営業時間については変更になる場合があります。
休／なし

お店のHPはこちら

65 そば処 春来てっぺん（シュンライ）

使用している認証食品　そば
メニュー名　ざるそば、そばセット、そば粉など

地元産のそばにこだわった手打ちの十割そばをお出ししており、お客様からは「絶品」と評判をいただいています。旧国道9号の峠のてっぺんにあり、車でしかアクセスできませんが、ご苦労をおかけしただけの満足はお約束いたします。ぜひお越しください。

美方郡新温泉町春来1318
最寄りのバス停・駅／
国道9号春来口より車で5分
☎0798-92-2770　P有25台
営業時間／10:30～16:00（L.O.15:30）
※1月～3月は～15:00
休／水曜日

お店のHPはこちら

丹 波

66 石焼工房　四旬（シーズン）

使用している認証食品　丹波篠山牛
メニュー名　焼肉・ステーキ等料理メニュー全般

1987年創業。丹波篠山牛などの黒毛和牛、猪肉や地鶏などを石板で焼く石焼料理専門店です。
地産地消を心がけており、料理に使うお米や野菜類、丹波栗や丹波黒豆などは、丹精込めて自家栽培しています。
冬場はぼたん鍋や地鶏鍋など、石鍋料理も大好評です。

丹波篠山市杉264
最寄りのバス停・駅／
JR宝塚線 篠山口駅 東口 徒歩15分
☎079-594-1888　P有 6台
営業時間／11:30～21:00
ランチ11:30～14:00（L.O.）
～20:00（L.O.）
休／木曜日

お店のHPはこちら

67 無鹿リゾート（ムジカ）

使用している認証食品　シカ肉　メニュー名　全メニュー

鹿肉は、フランス料理をはじめ、伝統的にノーベル賞の授賞パーティでも振舞われる高級食材です。無鹿は「鹿肉の魅力を伝えたい」というシェフの想いから、日本初の鹿肉料理専門店として2010年にオープン。豊富な知識と経験に裏付けされた技術力とパイオニアとしての探求心を以て、鹿肉料理の美味しさを追求し続けています。野菜ソムリエでもあるシェフが、地元丹波の旬の野菜や山川の食材を用いて織りなすこだわりの兵庫県産の鹿肉料理をご堪能ください。

丹波市春日町下三井庄1017-1　最寄りのバス停・駅／黒井駅（福知山線）
☎0795-88-5252　P有20台
営業時間／ランチ 11:30～15:00（L.O.14:30）　ディナー 18:00～22:00（L.O.21:30）
休／水曜・木曜

お店のHPはこちら

68 美の里庵 by ミストフェリーズ（ミ リアン）

使用している認証食品　丹波のおいしい牛乳
メニュー名　アイスみるく

丹波乳業の生乳をじっくり加熱、ミルクの風味を凝縮しゆっくり空気ができるだけ入らないようにオーバーランさせた深みと味わいのあるずっしりとしたアイスミルクです。

丹波市柏原町母坪335-1
コモーレ丹波の森ショッピングタウン内
最寄りのバス停・駅／JR柏原駅より徒歩5分
☎0795-73-1245　P有
営業時間／10:00～20:00
休／木曜日

69 パンの蔵 穂音（ホノン）

使用している認証食品　やまぶき（卵）、麺司（小麦粉）
メニュー名　焼きドーナツ

兵庫県認証食品の小麦粉【麺司】とカンナンファームさんのたまご【やまぶき】を使用した焼きドーナツ。
しっとり優しい甘さと卵の風味が特長のドーナツです。

丹波市柏原町柏原46番地
センタープール1階
最寄りのバス停・駅／JR柏原駅より徒歩5分
☎0795-78-9460
P有専用駐車場1台と共有駐車場3台
営業時間／10:00～17:00
休／毎週日曜日・月曜日

お店のHPはこちら

70 terra dono（テッラ ドーノ）

使用している認証食品　やまぶき（卵）、丹波牛乳
メニュー名　ジェラート、カルボナーラ、ビスマルク

丹波の食材とイタリアの食材を上手く合わせて料理したいと思っています。

丹波市市島町酒梨156-2
最寄りのバス停・駅／
JR福知山線市島駅徒歩20分
☎0795-85-4755　P有30台
営業時間／11:30～15:00（L.O.14:00）
17:30～21:30（L.O.20:30）※予約制
休／水曜（祝祭日の場合は翌日が休み）

お店のHPはこちら

県産食材のご紹介　ベニズワイガニ

ズワイガニよりも深海に棲息するカニで、茹でる前から全身が赤いのが特徴です。近畿では唯一、香住漁港だけで水揚げされることから、地元では「香住ガニ」としてブランド化されています。養分が豊富な海洋深層水で育ったカニは、甘みが強く、みずみずしいと定評があります。また、昔に比べて船の改良等が進み、多くが小型船による日帰り操業で漁獲されるため、鮮度が良いことも特長の一つです。

淡路

71 淡路島　鼓（ツヅミ）や

使用している認証食品　イノシシ肉
メニュー名　淡路天然猪鍋定食

淡路島の4年一酒造の酒かすを使ただしに、淡路玉ねぎやきのこを入れて天然猪の鍋にしています。

淡路市多賀1119-53
交通手段／神戸淡路鳴門自動車道
津名一宮インターより車で7分
☎0799-85-0167　P有12台
営業時間／12:00～14:00、
17:00～21:00(L.O.20:00)
休／水曜日・木曜日

お店のHPはこちら

72 レストラン大公（タイコウ）

使用している認証食品　淡路ビーフ
メニュー名　石焼ステーキ

淡路ビーフをはじめ、淡路島産の食材、自家製たれ・ドレッシングにこだわり使用しています。淡路ビーフを溶岩石プレートで加熱し、お肉から出る脂を吸い取ってくれることでより一層ふっくら柔らかく、極上な口溶け・旨味をご堪能いただけます。

淡路市志筑2821-1
交通手段／津名一宮ICから約6分
☎0799-62-0639　P有約25台
営業時間／月・水～金曜日
11:00～20:00(L.O.19:30)
土日祝
11:00～20:30(L.O.20:00)
休／火曜日

お店のHPはこちら

73 塩屋CAFE

使用している認証食品　匠淡路島牛乳
メニュー名　淡路島バターサンド

ドリンクやパフェなど季節に合わせたスイーツと淡路島バーガーなどの軽食もございます。手作りのオリジナルメニューはレストラン内、ガーデン席、テイクアウトでもお楽しみいただけます。

洲本市塩屋1-1-8（淡路ごちそう館御食国館内）
最寄りのバス停・駅／神戸淡路鳴門自動車道洲本インターより車で15分
☎0799-26-1133　P有（洲本バスセンター前駐車場をご利用ください）
営業時間／11:30～17:00
休／水曜日（8月は無休・祝日営業）

お店のHPはこちら

74 あわかん

使用している認証食品　淡路島たまご さくら
メニュー名　たまごかけごはん

毎朝のご朝食ビュッフェで淡路米と共に北坂の生卵をご提供し、おいしい卵かけごはんが召し上がれます。11月～3月は淡路島3年とらふぐをてっさ、てっちり、そして大きな白子は焼き白子でご堪能ください。

洲本市小路谷1053-17
交通手段／
[車で]洲本IC・淡路島中央スマートICより20分
[バスで]洲本バスセンターより送迎（約5分）
☎0799-26-0111　P有90台
営業時間／24時間営業
休／原則月・火休館（但し、繁忙期を除く）

お店のHPはこちら

75 和匠（ワノタクミ）　よし乃（ノ）

使用している認証食品　淡路島3年とらふぐ
メニュー名　淡路島3年とらふぐ尽くしフルコース
淡路島三年とらふぐ七輪炭火焼フルコース
淡路島三年とらふぐ鍋フルコース

淡路島産の食材にこだわりもって
淡路島産食材の美味しさを引き出すよう、料理します。

洲本市大野694-3
交通手段／洲本ICを下りてバイパス方面に500m直進、大野下交差点信号を右折し右手にございます。
☎0799-24-3421　P有5台（10台）
営業時間／完全予約制
11:30～13:30、17:00～22:00
休／月曜日

お店のHPはこちら

76 ふくカフェ

使用している認証食品　淡路島牛乳、淡路島たまごさくら
メニュー名　ベリーベリーワッフル

外カリ中フワの本格ベルギーワッフルに、淡路島の牛乳や鶏卵をたっぷり使用しております。鶏卵は北坂養鶏所の卵を使用しております。ベリーソースは自家製で濃厚な仕上がりにしていますので、ワッフルとの相性も良く、当店1番の人気メニューです。

南あわじ市倭文長田224
交通手段／洲本ICから10分 長田線（バス）
☎0799-53-6170　P有15台
営業時間／10:00～18:00（L.O.17:00）
休／木曜日

お店のHPはこちら

77 あわじ浜離宮（ハマリキュウ）

使用している認証食品　淡路島3年とらふぐ
メニュー名　ふぐの美福鍋コース

淡路牛や旬の魚介、直接農家さんから仕入れる新鮮野菜など、島の恵みを存分にお楽しみください。

南あわじ市松帆古津路970番地81
交通手段／神戸淡路鳴門自動車道
西淡三原インターより車で5分　P有40台
☎0570-079922
ホテルニューアワジグループ
予約センター[ホテルコード07]
営業時間／宿泊のみ
休／休館日あり

お店のHPはこちら

県産食材のご紹介　淡路島3年とらふぐ

独特の旨みと食感でカニと並び「冬の味覚王」と呼ばれるふぐ。一般的に養殖のふぐは2年目で出荷されますが、さらに1年間長く育てられた「淡路島3年とらふぐ」は、2年目の2倍近くに成長し、白子も大きくなります。てっさ（刺身）、てっちり（鍋）、唐揚げなどの味覚は絶品。3年間丹精込めて大切に育てられた「淡路島3年とらふぐ」をぜひ味わってください。

ひょうごの美味し風土拡大協議会

1 目的

食の安全や地産地消に消費者の関心が集まる中、広大な県土で多彩な農林水産業が営まれ、大消費地に近接している兵庫県において、安全・安心で個性・特長を有する農林水産物や加工食品を県自らが確認・認証するひょうご食品認証制度の推進、地域の強みを生かしたブランドの確立による競争力の強化、さらには、東アジア地域等における県産食品等の販売・PRによる新たな需要開拓を一体的に推進し、兵庫県産の優れた農林水産物・加工食品の生産・流通・消費を一層拡大することを目的とする。

2 協議会で実施する事業

1	兵庫県認証食品をはじめ県産の優れた農林水産物・加工食品の生産・流通・消費の拡大に資する事業の実施（認証部会）
2	兵庫県産農林水産物・加工食品の海外輸出の促進に資する事業の実施（輸出部会）
3	兵庫県産農林水産物・加工食品のブランド化の推進に資する事業の実施およびブランド指導相談室の運営（ブランド部会）
4	その他、協議会の目的に資する事業の実施

3 協議会の構成団体

生産・流通・消費・マスコミ関係者と行政等で構成。令和7年3月現在40会員

生産関係

- 兵庫県農業協同組合中央会
- 全国農業協同組合連合会 兵庫県本部
- 公益社団法人兵庫県畜産協会
- 兵庫県酪農農業協同組合
- 兵庫県養鶏協会
- 兵庫県漁業協同組合連合会
- 一般社団法人兵庫県食品産業協会
- 兵庫県生活研究グループ連絡協議会
- ふるさと食品生産振興会
- 兵庫県酒造組合連合会

流通関係

- ひょうご卸売市場協働ネットワーク推進協議会
- 兵庫県食肉事業協同組合連合会
- 神戸肉流通推進協議会
- 兵庫県鶏卵流通協議会
- 公益社団法人兵庫県物産協会
- 生活協同組合コープこうべ
- 株式会社フジ
- イオンリテール株式会社近畿カンパニー
- 株式会社ノウカ

消費関係

- 兵庫県消費者団体連絡協議会
- 兵庫県いずみ会
- 公益社団法人兵庫県栄養士会
- 神戸フランス料理研究会
- 一般社団法人全日本司厨士協会関西地方本部兵庫県本部

マスコミ等

- 株式会社神戸新聞社
- 株式会社サンケイリビング新聞社
- 株式会社サンテレビジョン
- NHK神戸放送局
- 株式会社ラジオ関西
- 大阪放送株式会社
- 株式会社神戸新聞事業社
- 株式会社ぐるなび
- みなとキャピタル株式会社
- 但銀リース株式会社
- 兵庫県商工会連合会
- 株式会社パソナ農援隊

行政等

- 日本貿易振興機構 神戸貿易情報センター
- 大阪商業大学 池田潔
- 近畿農政局兵庫県拠点
- 兵庫県

4 販売促進会員

兵庫県認証食品受証者のうち、協議会の趣旨に賛同し、協議会と協力して認証食品の販売を積極的に展開する生産者の方。
令和7年3月現在17会員

- 株式会社AgLiBright
- 株式会社藤橋商店
- 株式会社神戸酒心館
- 有限会社西山佃煮
- 株式会社小田垣商店
- マルヤ水産株式会社
- 株式会社増田製粉所
- 有限会社藤橋家 姫路夢前農園
- 株式会社多田フィロソフィ
- 有限会社こやま園
- 兵庫県漁業協同組合連合会
- 株式会社春来てっぺん
- 前原製粉株式会社
- あわじ島農業協同組合
- 株式会社印南食品
- 株式会社マルヤナギ小倉屋
- カミコランドファーム

兵庫県認証食品が買えるお店の一覧

※令和7年3月現在

県域スーパー・サービスエリア等

- イオン(県内全店)
- マックスバリュ西日本系列(県内全店)
- マルナカ(県内全店)
- 生活協同組合コープこうべ(県内全店)
- 関西スーパーマーケット(県内全店)
- ダイエー(県内全店)
- 西日本高速道路サービスホールディングス(13店)
- めぐみの郷(県内全店)
- ヤマダストアー(県内全店)
- 京橋パーキングエリア(上下線)
- 市川サービスエリア

※各店舗により取扱い品目が異なります。

神戸・阪神

- 株式会社ドッペル・クライス／尼崎市長洲西通
- フードセレクトショップ「シェラトンマルシェ」／神戸市東灘区向洋町中
- JA兵庫六甲マチマルシェ御影／神戸市東灘区御影郡家
- フクマル神戸住吉店／神戸市東灘区住吉 フォルザ住吉1F
- 農カフェ「ちょっとの幸せ、おすそわけ。」／神戸市灘区倉石通
- ひょうごふるさと館(神戸阪急)／神戸市中央区御幸通
- 元町マルシェ／神戸市中央区元町通
- TOWN to CITY～田舎からの贈り物～／神戸市中央区元町通
- かなうた神戸元町／神戸市中央区元町通
- 兵庫県おみあげ発掘屋／神戸市中央区北野町
- ホテル北野プラザ六甲荘/神戸市中央区北野町
- ひょうご五国ワールド神戸市三宮横丁／神戸市中央区北長狭通
- ポタジェビオコアキタマチ店／神戸市北区日の峰
- JA兵庫六甲 農協市場館(六甲のめぐみなど16店舗)
- 神戸市漁業協同組合直売所／神戸市垂水区平磯
- ココカラファイン(立花北口店・段上店・西田店・宝塚山本店)
- ライフォート(門戸店・魚住店)
- ドラッグセガミ(清和台店)

播磨

- ボンマルシェ・プチマルシェ(県内全店)
- JAあかしフレッシュ・モア(3店舗)
- エーコープ近畿(フーディーズ神野、フーディーズいなみ)
- JA兵庫南ふぁ～みんSHOP(7店舗)・にじいろふぁ～みん
- JAみのり特産開発センター／西脇市黒田庄町岡
- 道の駅北はりまエコミュージアム／西脇市寺内
- 北はりま農産物直売所／西脇市野村町
- JAみのりふれすこ(2店舗)
- 山田錦の館／三木市吉川町吉安
- JA兵庫みらい直売所(4店舗)
- 道の駅とうじょう特産館／加東市南山
- 道の駅R427かみ／多可郡多可町加美区鳥羽
- 坊勢漁協とれとれ直売所／姫路市白浜町万代新開甲
- むつみしょっぷ／姫路市網干区浜田
- 夢やかた／姫路市夢前町宮置
- 安富ゆず組合ゆず加工品直売所／姫路市安富町長野
- JA兵庫西直売所(旬彩蔵等8店舗)
- 田隅養鶏場／神崎郡市川町田中
- 道の駅銀の馬車道神河／神崎郡神河町吉冨
- 道の駅あいおい白龍城／相生市那波南本町
- ささ営農直売所／たつの市新宮町香山
- 道の駅みつ／たつの市御津町
- JAハリマ食彩館 伊和の里／宍粟市一宮町須行名
- 味わいの里三日月／佐用郡佐用町乃井野宇平尾裏
- ふれあいの里上月／佐用郡佐用町福吉

但馬

- 百笑館／豊岡市但東町栗尾
- いずし観光センター／豊岡市出石町内町
- JAたじま たじまんま／豊岡市八社宮
- コウノトリの郷直売所／豊岡市祥雲寺
- 道の駅ようか但馬蔵／養父市八鹿町高柳
- 道の駅但馬のまほろば／朝来市山東町大月字北山
- JF但馬(遊魚館など4店舗)／美方郡香美町香住区若松他
- 道の駅村岡ファームガーデン／美方郡香美町村岡区大糠

丹波

- 黒豆の館／丹波篠山市下板井
- JA丹波ささやま 味土里館／丹波篠山市東吹
- 道の駅あおがき／丹波市青垣町西芦田
- 夢の里やながわ／丹波市青垣町西芦田
- JA丹波ひかみ とれたて野菜直売所／丹波市氷上町市辺

淡路

- 道の駅うずしお・うずの丘大鳴門橋記念館／南あわじ市福良丙
- 美菜恋来屋／南あわじ市八木養宜上
- フローラルアイランド／淡路市浦
- スーパーキンキ／(2店舗)

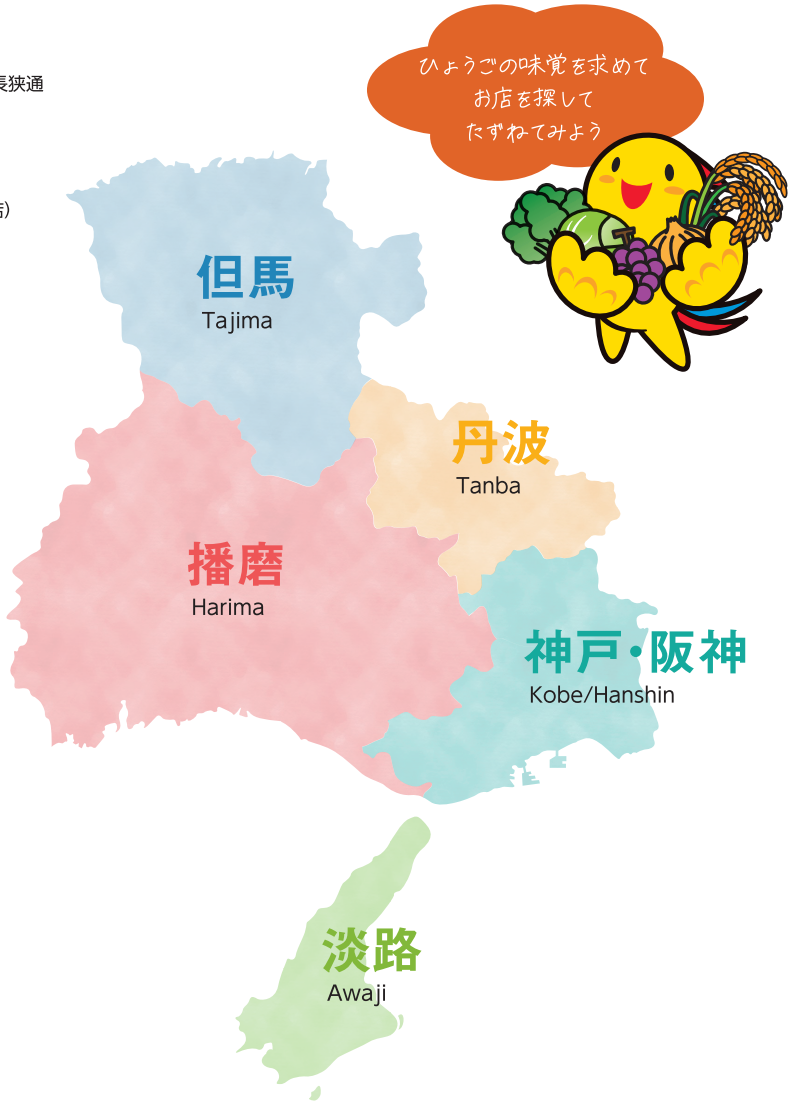

ひょうごの美味し風土拡大協議会
兵庫県農林水産部流通戦略課　Tel.078-362-3486

詳しくは ひょうごのうまし 検索
https://hyogo-umashi.com/